

Vlasnik: Jovanović Radivoje Radoslav 1/1

PRVI SPRAT

Detaljna razrada PD4		
broj prostorije	namjena prostorije	površina (m ²)
1	hodnik	8,34
2	dn.soba	20,72
3	kuhinja	8,45
4	toalet	3,49
5	soba	10,06
6	terasa	1,10
7	terasa	2,06
8	terasa	4,70
		58,92
Ukupna površina		58,92
Ukupna površina		59

Detaljna razrada PD5		
broj prostorije	namjena prostorije	površina (m ²)
1	deganž man	6,52
2	dn.soba	25,06
3	kuhinja	8,49
4	toalet	3,47
5	soba	11,63
6	soba	10,07
7	soba	11,3
8	terasa	0,98
9	terasa	2,06
10	terasa	4,42
		84,00
Ukupna površina		84,00
Ukupna površina		84

Detaljna razrada PD6		
broj prostorije	namjena prostorije	površina (m ²)
1	hodnik sa stepeništem	13,51
		13,51
Ukupna površina		13,51
Ukupna površina		14

Proračun neto površina izračunat je prema: Crnogorski Standard Za Obračun Površina MEST en 15221 6

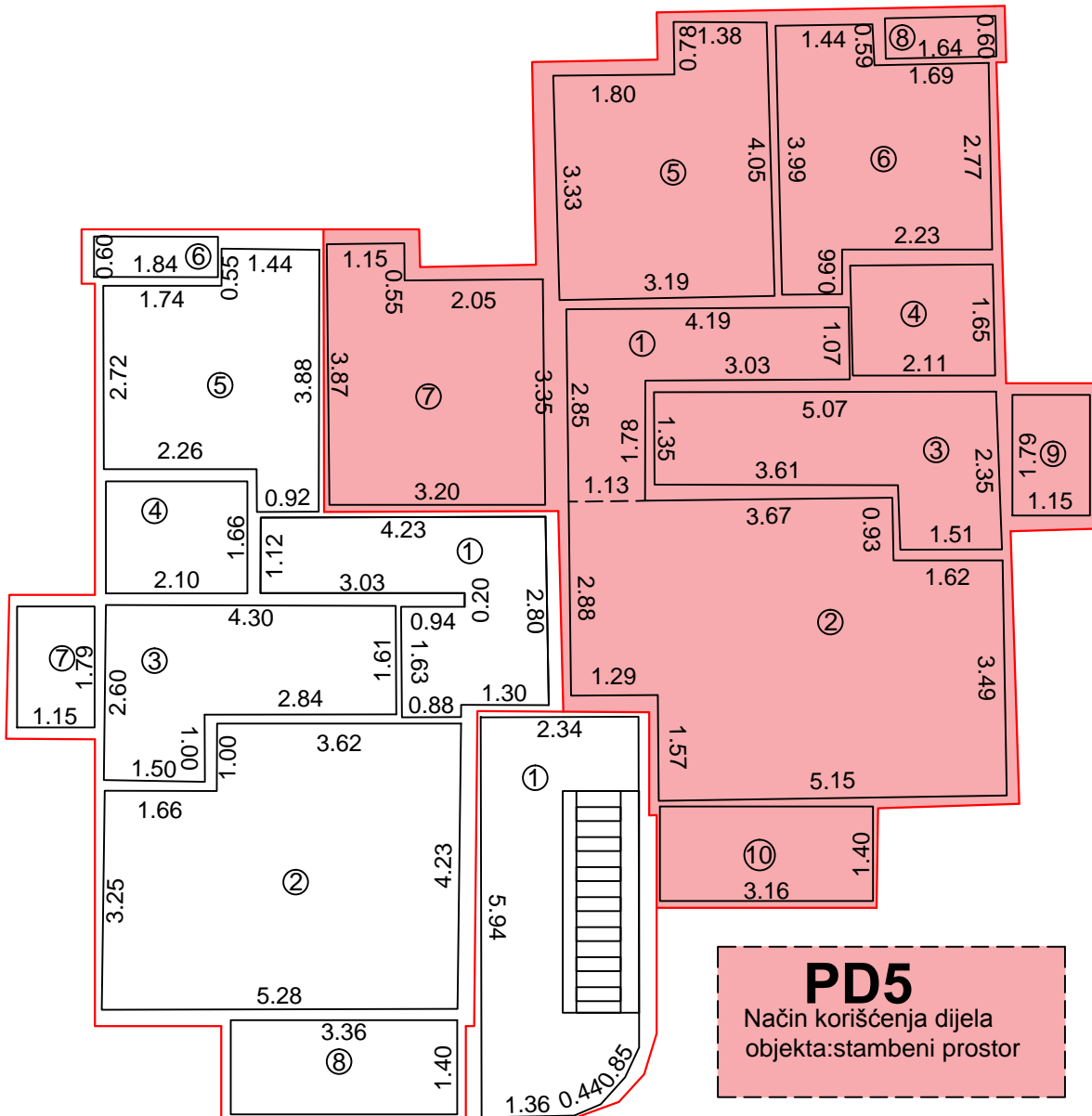

PD4
 Način korišćenja dijela objekta: stambeni prostor

PD6
 Način korišćenja dijela objekta: nestambeni prostor

PD5
 Način korišćenja dijela objekta: stambeni prostor

U kat. planu _____ 2019. god.
 Spisak promjena _____ 2019. god.
 Spisak prijava _____ 2019. god.

Pregledao i ovjerio _____

Geodetska organizacija
 "Etalon Geo Office" d.o.o. Podgorica
 (licenca br.02-7110/1)

Snimio dana: 10.11.2019 god.
 Spec.sci.geodezije: Dušan Damjanović